



บริษัท ทรaveled ซีด จำกัด

105/12 หมู่ 4 ถนนราชพฤกษ์ ตำบลบางรักน้อย
อำเภอเมือง จ.นนทบุรี 11000

สอบถามข้อมูลโปรแกรมทัวร์ โทร. 02-108-7900

Email : contact@travelzeed.com

www.travelzeed.com



@travelzeed

Pearl of Iceland

10 วัน 8 คืน

เดินทาง 26 กันยายน - 5 ตุลาคม 2567

โดย สายการบิน Finnair (AY)

เรียนรู้วัฒนธรรมความเชื่อชาวนอร์ดิกโบราณ
กับตำนานเอลฟ์และโทลล์

พลาดไม่ได้กับการถ่ายภาพจุดเข็คอินยอดนียม ภูเขาเคิร์กจูเฟล
สนุกกับกิจกรรมชี่สโนว์โมบิลทะเลลยทุ่งน้ำแข็ง ล่องเรือชมธารน้ำแข็ง
ชม ถ้ำน้ำแข็ง "Katla Ice Cave" และ สปร่างกายที่บ่อน้ำแรบลูลากุน



PEARL OF ICELAND
- Try us, check the difference -

FINNAIR
Full Service

ราคา รวม
ค่าวีซ่าและทิปแล้ว

อาหารครบทุกมื้อ

บ่อน้ำแรบลูลากุน

ล่องเรือชมธารน้ำแข็ง

พักรัองรณะระดับ 3-4 ดาว

★★★★★

สนุกกับกิจกรรมชี่สโนว์โมบิลทะเลลยทุ่งน้ำแข็ง
จุดเข็คอินยอดนียม ภูเขาเคิร์กจูเฟล
ล่องเรือชมธารน้ำแข็ง ชม ถ้ำน้ำแข็ง "Katla Ice Cave"
สปร่างกายที่บ่อน้ำแรบลูลากุน
ชม น้ำพุร้อนธรรมชาติ หรือ ไทเซอร์
ชม เรย์นีสฟายาร์ร่า หรือ หาดทรายดำ
ธารน้ำแข็งสกาฟคาเฟล น้ำตกเซลยาลานต์ฟอสส์

10 วัน 8 คืน ราคาเพียง

189,900.-

เดินทาง 26 ก.ย. - 5 ต.ค. 2567

บริษัท ทราเวลซี้ด จำกัด

105/12 หมู่ 4 ถนนราชพฤกษ์ ตำบลบางรักน้อย
อำเภอเมือง จ.นนทบุรี 11000

สอบถามข้อมูลโปรแกรมทัวร์ โทร. 02-108-7900

Email : contact@travelzeed.com

www.travelzeed.com



@travelzeed



ตารางเที่ยวบินโดย Finnair (AY)

วันเดินทาง	เที่ยวบิน	ต้นทาง	ปลายทาง	เวลาออก	เวลาถึง	ชม.บิน
26 ก.ย. 67	AY 142	สุวรรณภูมิ (BKK)	เฮลซิงกิ (HEL)	07:15	15:25	12.30
27 ก.ย. 67	AY 991	เฮลซิงกิ (HEL)	เคฟลาวิก (KEF)	07:10	08:00	3.50
3 ต.ค. 67	AY 992	เคฟลาวิก (KEF)	เฮลซิงกิ (HEL)	08:45	15:10	3.25
4 ต.ค. 67	AY 141	เฮลซิงกิ (HEL)	สุวรรณภูมิ (BKK)	14:15	05:25+1	11.30

บริการอาหารบนเครื่อง น้ำน้กกระเป่า 1 ใบ 23 กิโลกรัม



วันที่	โปรแกรมการเดินทาง	โรงแรม	มื้ออาหาร		
			เช้า	กลางวัน	เย็น
26 ก.ย. 67	กรุงเทพฯ (สนามบินสุวรรณภูมิ) – สนามบินเฮลซิงกิ - กรุงเฮลซิงกิ เช็คอิน 04:00 น. ออก 07:15 ถึง 15:25	Scandic Helsinki Aviapolis, หรือเทียบเท่า	✈	✈	🍴
27 ก.ย. 67	สนามบินเฮลซิงกิ – สนามบินเคฟลาวิก เช็คอิน 04:30 น. ออก 07:10 ถึง 08:00 กรุงเรคยาวิก – เมืองฟอสซาทูน – โทรลล์วอลล์ค – บ่อน้ำพุร้อน เดลตาร์ตุงกูเวอร์ – เขาคีร์กจูเฟล – เมืองบอร์กการ์เนส	Hótel Vesturland หรือเทียบเท่า	🍴	🍴	🍴
28 ก.ย. 67	บอร์กการ์เนส – วงกลมทองคำ – อุทยานแห่งชาติดิงเลสส์ – น้ำพุร้อนธรรมชาติ ไกเซอร์ – ซีโนวโมบิลทะเลยุงน้ำแข็ง – น้ำตกกุลล์ฟอสส์ – เฮลลา	Stracta Hotel หรือเทียบเท่า	🍴	🍴	🍴
29 ก.ย. 67	เฮลลา – ถ้ำน้ำแข็ง "Katla Ice Cave" - แหลมดีร์โฮเลย์ - หาดทรายดำ - พยาตราเกลยูเฟอร์แคนยอน	Hotel Laki หรือเทียบเท่า	🍴	🍴	🍴
30 ก.ย. 67	พยาตราเกลยูเฟอร์ - โจกุลซาลอน - ไดมอนด์บีช - ล่องเรือ ชมทะเลสาบธารน้ำแข็งโจกุลซาลอน - ธารน้ำแข็งฟยาลลส์โจกุลล์ - ธารน้ำแข็งสกาฟตาเฟล - ทุ่งลาวามอสส์	Hotel Laki หรือเทียบเท่า	🍴	🍴	🍴
1 ต.ค. 67	น้ำตกสโคก้าฟอสส์ - น้ำตกแชลยาลานด์ฟอสส์ - ปล่องภูเขาไฟเคริต - กรุงเรคยาวิก - ซ็อบบั้งที่ถนนเลยการ์แวร์กูร์	Grand Hotel Reykjavik หรือเทียบเท่า	🍴	🍴	🍴
2 ต.ค. 67	กรุงเรคยาวิก - โบสถ์ฮอลล์กริมสเคิร์กยา - ประติมากรรม "Sun Voyager" - อาคารฮาร์ปาคอนเสิร์ต - ชมวิวที่อาคารเพอร์แลนด์ - บ่อน้ำแร่บลากูน - เคฟลาวิก	Park inn By Radisson หรือเทียบเท่า			
3 ต.ค. 67	เคฟลาวิก - เฮลซิงกิ เช็คอิน 06:30 น. ออก 08:45 น. ถึง 15:10	Scandic Grand Marina หรือเทียบเท่า	🍴	✈	🍴
4 ต.ค. 67	กรุงเฮลซิงกิ - กรุงเทพฯ เช็คอิน 11:00 น. ออก 14:15 น.	-----	🍴	✈	✈
5 ต.ค. 67	กรุงเทพฯ (สุวรรณภูมิ) ถึง 05:25 น.	-----	✈	---	---



โปรแกรมการเดินทาง

วันแรก : กรุงเทพฯ (สนามบินสุวรรณภูมิ) – เฮลซิงกิ (- / - / D)

04.00 น. คณะพบเจ้าหน้าที่และหัวหน้าทัวร์ บริเวณจุดนัดพบ ประตู 10 อาคารผู้โดยสาร
 ขาออก ชั้น 4 สนามบินสุวรรณภูมิ เพื่อตรวจเช็คเอกสารก่อนนำท่านเช็คอินที่
 เคาร์เตอร์ **S สายการบินฟินแอร์** (น้ำหนักกระเป๋าโหลดใต้ท้องเครื่อง ท่านละ 1
 ใบ น้ำหนักไม่เกิน 23 กิโลกรัม และถือขึ้นเครื่องได้อีกท่านละ 1 ใบ ไม่เกิน 7
 กิโลกรัม)

07.15 น. ออกเดินทางสู่สนามบินเฮลซิงกิ โดยสายการบินฟินแอร์ เที่ยวบินที่ **AY142**
 (บริการอาหารและเครื่องดื่มระหว่างเที่ยวบิน)



15.25 น. เดินทางถึงสนามบินเฮลซิงกิ กรุงเฮลซิงกิ เมืองหลวงประเทศฟินแลนด์ ผ่าน
 การตรวจคนเข้าเมือง พร้อมรับสัมภาระ และการตรวจของศุลกากร นำคณะขึ้นรถ
 โค้ชที่รอรับ (เวลาที่ฟินแลนด์ช้ากว่าประเทศไทย 6 ชั่วโมง ขอแนะนำให้ทุกท่าน
 ปรับเวลาเป็นเวลาที่ท้องถิ่นเพื่อความเข้าใจเวลานัดหมายที่ตรงกัน) จากนั้นนำท่านสู่
 โรงแรมเพื่อผ่อนคลายความเมื่อยล้าจากการเดินทางระยะยาว

ค่า บริการอาหารค่ำ ณ ภัตตาคาร
ที่พัก Break Sokos Hotel Flamingo, Vantaa หรือเทียบเท่า

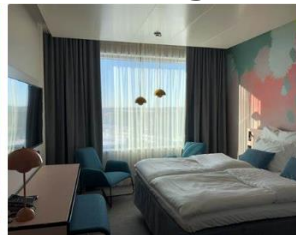

**วันที่สอง : กรุงเฮลซิงกิ – กรุงเรียวริก – เมืองฟอสซาฮุน – โทรลล์วอลล์ด์ – บ่อน้ำพุ
 ร้อน เดลตาร์ตุงกูเวอร์ – เขาคีร์กจูเฟล – เมืองบอร์กการ์เนส (B / L / D)**

เช้า บริการอาหารเช้า แบบกล่อง (เนื่องจากต้องออกเดินทางไปสนามบินแต่เช้า)
04:30 น. นำท่านออกเดินทางสู่สนามบินเฮลซิงกิ เพื่อทำการเช็คอินสายการบินฟินแอร์
07:10 น. ออกเดินทางสู่สนามบินเคฟลาวิก โดย สายการบินฟินแอร์ เที่ยวบินที่ **AY991**
 ใช้เวลาบินประมาณ 3 ชั่วโมง 50 นาที
08:00 น. ถึง สนามบินเคฟลาวิก สาธารณรัฐไอซ์แลนด์ ผ่านการตรวจคนเข้าเมือง พร้อม
 รับสัมภาระและการตรวจของศุลกากร นำคณะขึ้นรถโค้ชที่รอรับ (เวลาที่ไอซ์แลนด์



ช้ากว่าประเทศไทย 7 ชั่วโมง) จากนั้นนำท่านสู่ **เมืองฟอสซาทูน (ระยะทาง 133 กิโลเมตร ใช้เวลาเดินทางประมาณ 2 ชั่วโมง)**

เพิ่มประสบการณ์พิเศษก่อนมื้ออาหารกลางวัน ด้วยการเดินระยะสั้นๆ ในเส้นทาง **โทรลล์วอล์ค "Troll Walk"** เพื่อเรียนรู้ความเชื่อที่มีเอกลักษณ์อันน่าหลงใหล กับตำนานเอลฟ์และโทรลล์ของชาวนอร์ดิกโบราณที่ยังคงฝังรากลึกอยู่ในวัฒนธรรมและประเพณีของชาวไอซ์แลนด์ ให้ท่านได้เพลิดเพลินไปกับทิวทัศน์อันงดงามของน้ำตกโทรลล์ และวงกลมภูเขาบอร์การ์ฟยอร์ดอร์



กลางวัน

บริการอาหารกลางวัน ณ กัตตาการ

จากนั้นนำท่านชม **บ่อน้ำพุร้อนเดลตาร์ตุงูเวอร์ "Deildartunguhver Thermal Spring"** ซึ่งอยู่ห่างออกไปประมาณ 20 กิโลเมตร เป็นบ่อน้ำพุร้อนใหญ่ที่สุดในประเทศ และเป็นบ่อน้ำพุร้อนที่ไหลเร็วที่สุดในยุโรป อุณหภูมิน้ำสูงสุด 97 องศาเซลเซียส ในช่วงฤดูร้อนจะมีชาวบ้านมาตั้งร้านขายผัก ผลไม้ ด้วยเนื่องจากแถวๆ นี้มีเรือนเพาะชำซึ่งใช้ความร้อนจากบ่อน้ำพุแห่งนี้เพื่อให้ความอบอุ่นกับต้นไม้



จากนั้นนำท่านเดินทางสู่ **ภูเขาเคิร์กจูเฟล "Kirkjufell" (ระยะทาง 139 กิโลเมตร ใช้เวลาประมาณ 2 ชั่วโมง)** ภูเขาที่คล้ายกับโบสถ์ เป็นหนึ่งในสถานที่ที่ถูกถ่ายรูปมากที่สุดจนถือได้ว่าเป็นหนึ่งในภาพสัญลักษณ์ของประเทศไอซ์แลนด์ก็ว่าได้ ตัวภูเขามีลักษณะเป็นรูปกรวยคว่ำชั้นๆ ต่างสีกัน มีความสูงประมาณ 463 เมตร ใกล้เคียงภูเขายังมีน้ำตกขนาดเล็กที่สวยงามมากอีกแห่งหนึ่งด้วย ไม่ว่าจะมาเที่ยวในช่วงไหนของปีก็มีความงดงามตลอด โดยเฉพาะในหน้าหนาวที่จะมองเห็นภูเขาเคิร์กจูเฟลปกคลุมไปด้วยหิมะสีขาว ให้ท่านชื่นชมกับบรรยากาศและถ่ายรูปเป็นที่ระลึก

บริษัท ทราเวลซีด จำกัด105/12 หมู่ 4 ถนนราชพฤกษ์ ตำบลบางรักน้อย
อำเภอเมือง จ.นนทบุรี 11000

สอบถามข้อมูลโปรแกรมทัวร์ โทร. 02-108-7900

Email : contact@travelzeed.com

www.travelzeed.com



@travelzeed



ถึงเวลาอันสมควรนำท่านเดินทางสู่ **เมืองบอร์การ์เนส** (ระยะทาง 106 กิโลเมตร
ใช้เวลาประมาณ 1 ชั่วโมง 30 นาที)

ค่า
ที่พัก

บริการอาหารค่ำ ณ ภัตตาคาร
B59 Hótel, Borganes ระดับ 4 ดาว หรือเทียบเท่า



*** ท่านสามารถเดินเล่นชมความงามของธรรมชาติได้อย่างเต็มที่ การเกิดแสงเหนือเป็นปรากฏการณ์
ธรรมชาติที่ไม่สามารถคาดเดาได้ แต่มีความเป็นไปได้สูงที่จะเกิดให้เห็นในเวลากลางคืนช่วงเดือน
กันยายน - มีนาคม ของทุกปี ***

**วันที่สาม : บอร์การ์เนส – วงกลมทองคำ – อุทยานแห่งชาติริงเลลีร์ – น้ำพุร้อน
ธรรมชาติ ไกเซอร์ – ซีสนอร์โมบิลทะเลพุ่งน้ำแข็ง – น้ำตกกุลล์ฟอสส์ –
เฮลลา (B / L / D)**

เช้า

บริการอาหารเช้า ณ ห้องอาหารของโรงแรมที่พัก

นำท่านออกเดินทางสู่เส้นทางวงกลมทองคำ ที่ซึ่งผู้มาเยือนไอซ์แลนด์ต้องไม่พลาด
เข้าชมเขตอุทยานแห่งชาติริงเลลีร์ **"Thingvellir National Park"** (ระยะทาง
91 กิโลเมตร ใช้เวลาเดินทางประมาณ 1 ชั่วโมง 30 นาที) อุทยานแห่งชาติแห่งแรก
และเป็นพื้นที่ที่ได้รับการยอมรับว่ามีธรรมชาติที่สวยงามแห่งหนึ่งของไอซ์แลนด์
ตั้งอยู่ระหว่างรอยแยกของหุบเขากับทะเลสาบ และนับเป็นจุดกำเนิดทาง
ประวัติศาสตร์และทางธรณีวิทยาที่น่าสนใจของโลกองค์การยูเนสโก (UNESCO) ได้
ขึ้นทะเบียนให้เป็นมรดกโลกด้านวัฒนธรรมในปี ค.ศ.2004



บริษัท ทรานเวลซี้ด จำกัด

105/12 หมู่ 4 ถนนราชพฤกษ์ ตำบลบางรักน้อย
อำเภอเมือง จ.นนทบุรี 11000

สอบถามข้อมูลโปรแกรมทัวร์ โทร. 02-108-7900

Email : contact@travelzeed.com

www.travelzeed.com



@travelzeed



นำท่านเดินชมจุดบริเวณที่เคยเป็นสภากาและสถานที่คัดเลือกผู้นำแห่งแรกของชาวไอซ์แลนด์ เมื่อปี ค.ศ. 930 ชมรอยแตกกว้างของของโลกที่มีความลึกลงสู่ใต้ดินถึง 14 เมตร ที่เกิดจากแผ่นดินไหวเมื่อปี ค.ศ. 1784 และรอยแตกนี้ก็จะขยายออกไปอีกถึงปีละ 1 เซนติเมตร

นำท่านชม **น้ำพุร้อนธรรมชาติ** หรือ **ไคเซอร์ "Geysir Geothermal"** ซึ่งเป็นที่มาของคำว่า Geyser ที่ใช้กันทั่วโลก ชม **Strokkur "Strokkur"** อันโด่งดังที่พ่นน้ำพุร้อนพวยพุ่งขึ้นสูงกว่า 180 ฟุต ทุกๆ 7-10 นาที และยังมีสระน้ำร้อนหรือน้ำพุร้อนที่นำต้นตอให้ชมอีกหลายแห่ง แหล่งน้ำพุร้อนแห่งนี้ก็ยังมีน้ำที่ร้อนมากเกินกว่าที่จะลงไปสัมผัสได้จึงมีการล้อมรั้วกันไว้และมีป้ายเตือนให้ทราบว่ามีอุณหภูมิสูงถึง 100 องศาเซลเซียส พลังงานที่อยู่ใต้หินเปลือกโลกและถูกขับเคลื่นออกมาเป็นน้ำนี้ทางรัฐบาลได้แปลงความร้อนให้เป็นพลังงานไฟฟ้าส่งใช้ทั่วประเทศ



กลางวัน บริการอาหารกลางวัน ณ ภัตตาคาร

จากนั้นนำท่านสัมผัสประสบการณ์พิเศษยามบ่าย กับการนั่งรถจี๊ปมุ่งหน้าสู่สนิว โมบิลแคมป์ ที่อยู่บริเวณเชิงธารน้ำแข็งกลางใจกุล **Langjökull Glacier** ซึ่งเป็นธารน้ำแข็งที่มีขนาดใหญ่เป็นอันดับที่สองของไอซ์แลนด์ ระหว่างทางที่รถวิ่งท่านจะได้เห็นวิวชนบทสวยๆ ทุ่งลาวาและหน้าผาหินซึ่งเป็นลักษณะพิเศษของ



ไอซ์แลนด์เมื่อคุณเดินทางไปถึงที่เบสแคมป์ ทัวร์มีบริการชุดกันความหนาว หมวกกัน
น็อก ถุงมือ รองเท้าบูท ให้ท่านแต่งกายให้เหมาะสมและจะมีการแนะนำเบื้องต้น
เกี่ยวกับวิธีการขี่สโนว์โมบิลด้วย **นำท่านขี่สโนว์โมบิลตะลุยทุ่งน้ำแข็ง** ชมทิวทัศน์
วิฤเขาดั่งดงาม กับบรรยากาศที่จะทำให้ท่านประทับใจอย่างเต็มอิม 1 ชั่วโมง



หมายเหตุ : สโนว์โมบิล 1 คัน ต่อ 2 ท่าน และสำหรับท่านที่เป็นผู้ขับสโนว์โมบิล ต้องมีใบอนุญาต
ขับขี่โชว์เจ้าหน้าที่ ดังนั้นกรุณานำใบขับขี่รถยนต์ติดพร้อมถ่ายสำเนา 1 ชุดไปด้วย สามารถใช้
ใบขับขี่ไทย ที่มีภาษาอังกฤษไปโชว์ได้

หลังจากการขี่สโนว์โมบิล นำท่านนั่งรถกลับไป **น้ำตกกุลล์ฟอสส์ (Gullfoss)**
น้ำตกที่ตกลงไปยังหุบเขาโบราณที่มีความลึกกว่า 32 เมตร ในภาษาไอซ์แลนด์
Gullfoss หมายถึงน้ำตกทองคำ ซึ่งถือได้ว่าเป็นน้ำตกที่มีชื่อเสียงและงดงามมากที่สุด
แห่งหนึ่งในไอซ์แลนด์ จนได้สมญานามว่า ไนแองการ่าแห่งไอซ์แลนด์ และได้รับการ
รับรองให้เป็นมรดกโลกทางธรรมชาติ จากองค์การยูเนสโก ที่นี่ถือเป็นอีกหนึ่งความ
มหัศจรรย์ทางธรรมชาติที่เกิดจากการละลายของธารน้ำแข็งมีความสวยงามอลังการ
เป็นอย่างมาก



บริษัท ทรานเวลซิด จำกัด

105/12 หมู่ 4 ถนนราชพฤกษ์ ตำบลบางรักน้อย
อำเภอเมือง จ.นนทบุรี 11000

สอบถามข้อมูลโปรแกรมทัวร์ โทร. 02-108-7900

Email : contact@travelzeed.com

www.travelzeed.com



@travelzeed

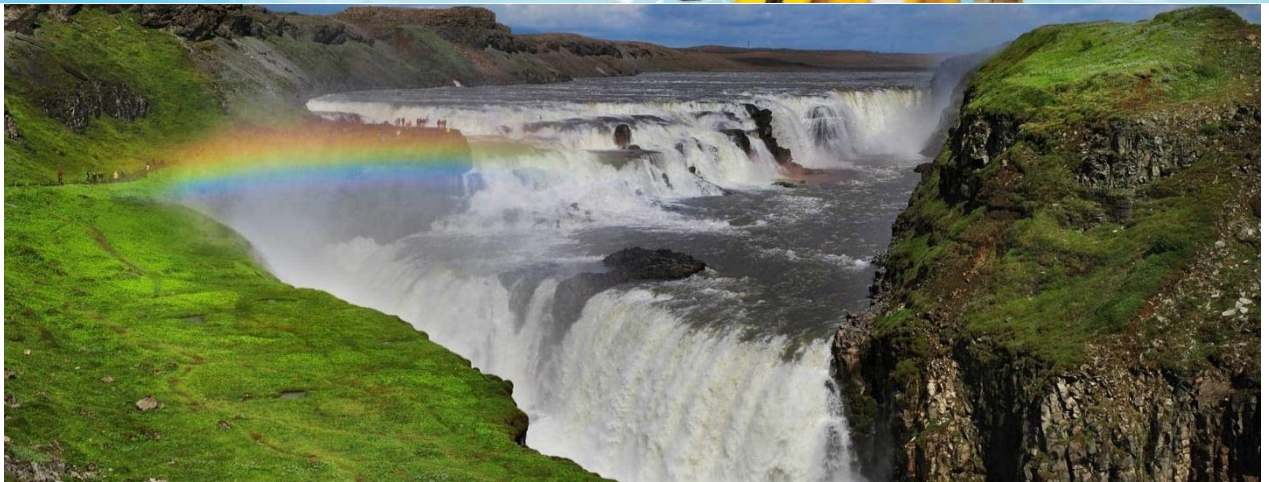

**ค่า
ที่พัก**

จากนั้นนำท่านเดินเข้าสู่ที่พัก
บริการอาหารเช้า ณ ภัตตาคาร
Stracta Hotel, Hella หรือเทียบเท่า



***** ท่านสามารถเดินเล่นชมความงามของธรรมชาติได้อย่างเต็มที่ การเกิดแสงเหนือเป็นปรากฏการณ์ธรรมชาติที่ไม่สามารถคาดเดาได้ แต่มีความเป็นไปได้สูงที่จะเกิดให้เห็นในเวลากลางคืนช่วงเดือนกันยายน - มีนาคม ของทุกปี *****

วันที่สี่ : เฮลลา – ถ้ำน้ำแข็ง “Katla Ice Cave” - แหลมดีร์โฮเลย์ - หาดทรายดำ - พยาดราเกลยูเฟอร์ แคนยอน (B / L / D)

เช้า

บริการอาหารเช้า ณ ห้องอาหารของโรงแรมที่พัก
จากนั้นนำท่านเดินทางสู่ยานหมู่บ้านวิค และเปลี่ยนการเดินทางเป็นรถซูปเปอร์จี๊ป
ขับเคลื่อนสี่ล้อ สู่การสำรวจถ้ำน้ำแข็ง **“Katla Ice Cave”**



รถจะพาคุณไปที่ธารน้ำแข็งเคทลโจกุล “Kötlujökull” อันเป็นส่วนหนึ่งของทุ่งน้ำแข็ง
มิร์ดาลส์โจกุล “Mýrdalsjökull” ที่ใหญ่เป็นอันดับสี่ของประเทศไอซ์แลนด์ ภายใต้
ธารน้ำแข็งคือ ภูเขาไฟคัทลา “Katla” ที่ยังคงเดือดอยู่แต่โอกาสที่จะประทุนั้นมีน้อย

บริษัท ทราเวลซี้ด จำกัด

105/12 หมู่ 4 ถนนราชพฤกษ์ ตำบลบางรักน้อย

อำเภอเมือง จ.นนทบุรี 11000

สอบถามข้อมูลโปรแกรมทัวร์ โทร. 02-108-7900

Email : contact@travelzeed.com

www.travelzeed.com



@travelzeed

มาก ขณะเดินทางท่านจะได้ชมภูมิประเทศที่สวยงาม ไม่ว่าจะเป็น ภูมิประเทศที่แปลกตา ความมหัศจรรย์ หมวกน้ำแข็ง วิวภูเขา และอื่นๆมากมาย ยากที่จะนับ เมื่อเดินทางถึงจุดจอดรถ ไกด์ท้องถิ่นจะให้การแนะนำในการส่วนใสอุปกรณ์ป้องกัน เช่น รองเท้าตะขอสำหรับเดินบนน้ำแข็ง หมวกกันน็อค และไฟฉายติดหมวก และนำท่านเดินเข้าสำรวจถ้ำน้ำแข็งคัทลา ทุกปีในช่วงหน้าร้อนถ้ำน้ำแข็งจะมีการละลายผ่านก่อนน้ำแข็ง ทำให้ถ้ำน้ำแข็งนั้นเปลี่ยนแปลงตลอดตามธรรมชาติ และท่านจะไม่สามารถเห็นถ้ำน้ำแข็งอันเดิมได้ในปีถัดไปอีกด้วย ให้ท่านเก็บภาพความงามอย่างจุใจจากนั้นนำท่านกลับสู่หมู่บ้านวิค



กลางวัน บริการอาหารกลางวัน ณ ภัตตาคาร

จากนั้นนำท่าน**ชมแหลมดีร์โฮเลย์ "Dyrhólaey"** เดิมเรียกว่าเคปพอร์ตแลนด์ "Cape Portland" โดยชาวอังกฤษ ดีร์โฮเลย์เป็นแหลมที่ยื่นออกมาทางชายฝั่งตอนใต้ของไอซ์แลนด์ และตั้งอยู่ไม่ไกลจากย่านชุมชนวิค "Vik" ซึ่งเป็นดินแดนที่อยู่บริเวณใต้ของประเทศ เป็นเขตอนุรักษ์ธรรมชาติมาตั้งแต่ปี ค.ศ.1978 เรียกกันอีกชื่อหนึ่งว่า **เกาะเนินประตู "Door hill island"** คำว่าประตูมาจากลักษณะที่มีซุ้มลาวาโค้งขนาดมหึมาซึ่งเกิดจากการกัดเซาะของน้ำทะเลและลมที่พัดผ่าน ตระหง่านอยู่กับหาดทรายสีดำ และเคยมีนักบินพาณิชย์ที่บินผ่านโค้งหินนี้ด้วยเครื่องบินขนาดเล็กมาแล้ว



นำท่านชม **เรย์นิสฟายาร์่า หรือ หาดทรายดำ** ที่มีชื่อเสียงที่สุดของไอซ์แลนด์ และเป็นหนึ่งในหาดที่มีชื่อเสียงที่สุดในโลก ทรายสีดำที่ชายหาดแห่งนี้เป็นตะกอนเม็ดทรายสีดำที่เกิดจากการสึกกร่อนของหินลาวาและแนวหินบะซอลต์ ที่ถูกพัดพาไป



สะสมตัวบริเวณชายหาด มีความหนาแน่นและทนทานต่อการแตกสลายผุพัง บริเวณนี้เป็นบริเวณที่คลื่นพัดแรง จะพัดเอาวัตถุที่มีความหนาแน่นน้อยกว่าออกไป วัตถุที่มีความหนาแน่นมากกว่าจะถูกพัดพาออกไปได้ช้าหรือยังคงสะสมรวมตัวกันอยู่ จนกลายเป็นชายหาดที่มีทรายสีดำ



จากนั้นนำท่านชม **ฟยาดราเกลยูเฟอร์ แคนยอน "Fjaðrárgljúfur"** หุบโตรกฟยาดราเกล ยูเฟอร์ อีกจุดท่องเที่ยวที่น่าตื่นตาตื่นใจนี้จะไม่ไกลจากทางตะวันออกเฉียงใต้ของถนนวงแหวน มีลักษณะเป็นช่องเขาที่เกิดจากการกัดเซาะของธารน้ำแข็งโบราณที่พยายามกัดเซาะชั้นลาวาภูเขาไฟในบริเวณนี้ จนเกิดเป็นแนวช่องแคบยาวประมาณ 2 กิโลเมตร และลึก 100 เมตร เมื่อก่อนที่นี่มีน้ำท่องเที่ยวไม่มากนักเมื่อเทียบกับบริเวณชายฝั่งทางตอนใต้ จนกระทั่ง Justin Bieber มาถ่ายทำมิวสิควิดีโอ บริเวณนี้ จนเป็นที่รู้จักและเป็นที่ยอมรับจากนักท่องเที่ยวทั่วโลก



ค่า
ที่พัก

จากนั้นนำท่านเดินเข้าสู่ที่พักที่เมืองเคริกยูไปอาร์เคลยสตุร์
บริการอาหารค่ำ ณ ภัตตาคาร
Hotel Laki, Kirkjubaejarklaustur หรือเทียบเท่า

บริษัท ทรานเวลซิด จำกัด

105/12 หมู่ 4 ถนนราชพฤกษ์ ตำบลบางรักน้อย
อำเภอเมือง จ.นนทบุรี 11000

สอบถามข้อมูลโปรแกรมทัวร์ โทร. 02-108-7900

Email : contact@travelzeed.com

www.travelzeed.com



@travelzeed



*** ท่านสามารถเดินเล่นชมความงามของธรรมชาติได้อย่างเต็มที่ การเกิดแสงเหนือเป็นปรากฏการณ์ธรรมชาติที่ไม่สามารถคาดเดาได้ แต่มีความเป็นไปได้สูงที่จะเกิดให้เห็นในเวลากลางคืนช่วงเดือนกันยายน - มีนาคม ของทุกปี ***

วันที่ห้า : โจกุลซาลอน - ไดมอนด์บีช - ล่องเรือ ชมทะเลสาบธารน้ำแข็งโจกุลซาลอน - พยาลล์สโจกุลล์ - ธารน้ำแข็งสกาฟตาเฟล - ทุ่งลาวามอสส์ (B / L / D)

เช้า บริการอาหารเช้า ณ ห้องอาหารของโรงแรมที่พัก
นำท่านเดินทางสู่ โจกุลซาลอน ชมโจกุลซาลอน ลากูน "Jökulsárlón Lagoon" ทะเลสาบธารน้ำแข็งที่ใหญ่ที่สุดในไอซ์แลนด์ และขยายเพิ่มขึ้นในทุกๆ ปี จากการละลายของธารน้ำแข็งอย่างต่อเนื่องแสดงจากผลกระทบของภาวะโลกร้อน แต่สิ่งที่ทำให้ทะเลสาบและธารน้ำแข็งที่อยู่ใกล้เคียงเกิดความน่าสนใจมากขึ้น คือ เมื่อภูเขาน้ำแข็งได้แตกออกและไหลลงไปในธารน้ำแข็งและตกลงไปยังทะเลสาบละลายอย่างช้าๆ และถูกพัดออกไปในทะเล ก่อนที่ก้อนน้ำแข็งเหล่านี้จะถูกคลื่นมหาสมุทรซัดขึ้นกลับสู่ชายหาดทรายดำที่ชื่อว่า เปรียดาร์แมร์ครุชานดูร์ ซึ่งอยู่ใกล้เคียงกับลากูนแห่งนี้ จนเป็นเหมือนเป็นประติมากรรมน้ำแข็งขนาดเล็กที่เปล่งประกายภายใต้แสงอาทิตย์ มองดูเหมือนเพชรที่ส่องประกาย จนทำให้ถูกเรียกอีกชื่อว่า **ไดมอนด์บีช "Diamond Beach"** มีเวลาให้ท่านเก็บภาพความประทับใจ



จากนั้นนำท่าน ขึ้นเรือสะเทินน้ำสะเทินบกที่จอดรออยู่บนบกและเรือจะแล่นพาท่านลงสู่ทะเลสาบธารน้ำแข็งโจกุลซาลอน **ล่องเรือ ชมลากูนสีเขียวยูเทอควาย** ในที่เต็มไปด้วยก้อนน้ำแข็งหรือไอซ์เบิร์ก (iceberg) ขนาดต่างๆ มากมาย และแม่น้ำสิ่งมีชีวิตน่ารักที่อาศัยอยู่ในทะเลสาบ ไกด์ท้องถิ่นคอยบรรยายภาษาอังกฤษให้ความรู้แก่ทุกท่าน เมื่อเรือพาคุณลงไปในทะเลสาบที่มีภูเขาน้ำแข็งล้อมรอบจากทุกมุม คุณจะสัมผัสกับความงามที่แตกต่างออกไป





จากนั้นนำท่านชมและถ่ายรูป ณ จุดชมวิว **พยาลล์โจกุลล์ "Fjallsjokull"** บริเวณที่เป็นทางออกธารน้ำแข็ง Oraefajokull และตั้งอยู่ในเขตอุทยานแห่งชาติวัจนาโจกุลล์ ไมไกล ท่านจะได้เพลิดเพลินไปกับภูมิทัศน์ที่น่าทึ่งพร้อมทิวทัศน์อันงดงามของภูเขาและรอยแยกที่อยู่ใกล้เคียง นอกจากนี้ท่านยังมีโอกาสได้เห็นน้ำแข็งที่ไหลลงมาจากภูเขาสู่มหาสมุทรซึ่งเป็นภาพที่น่าประทับใจอย่างแท้จริง



กลางวัน บริการอาหารกลางวัน ณ ภัตตาคาร

จากนั้นนำท่านเดินทางสู่เขต **อุทยานแห่งชาติสกาฟตาเฟล** ผ่านชมทัศนียภาพที่สวยงามของประเทศไอซ์แลนด์ ซึ่งเต็มไปด้วยความแปลกของแนวภูเขาไฟและชั้นหินลาวาที่แข็งตัวแบบที่ท่านไม่เคยเห็นที่ไหนมาก่อน ชมน้ำตกระหว่างเส้นทางที่เกิดจากการละลายของธารน้ำแข็งบนยอดเขาเป็นเส้นทางที่สวยงามมากอีกแห่งหนึ่งของประเทศไอซ์แลนด์ แวะจุดชมวิวให้ท่านได้ถ่ายภาพคู่กับ **ธารน้ำแข็งสกาฟตาเฟล (Skatafell Glacier)** หนึ่งในจุดที่ท่านสามารถเก็บภาพธารน้ำแข็งได้สะดวกที่สุด และเป็นอีกหนึ่งในจุดยอดนิยมที่นักท่องเที่ยวมักจะแวะเวียนมาถ่ายรูปคู่กับภูเขา

บริษัท ทรานเวลซิด จำกัด

105/12 หมู่ 4 ถนนราชพฤกษ์ ตำบลบางรักน้อย

อำเภอเมือง จ.นนทบุรี 11000

สอบถามข้อมูลโปรแกรมทัวร์ โทร. 02-108-7900

Email : contact@travelzeed.com

www.travelzeed.com



@travelzeed



จากนั้นนำท่านชมและถ่ายรูปกับ **ทุ่งลาวาเอลธรอน "Eldhraun Lava Field"** ตั้งอยู่ใกล้หมู่บ้านคิร์กจูแบจาร์เคลาส์ตอร์ "Kirkjubæjarklaustur" ที่นี่ถือว่าเป็นนอกจากจะเป็น**ทุ่งลาวามอสส์ที่ใหญ่ที่สุดของไอซ์แลนด์**แล้ว ยังเป็นพื้นที่ที่มีความสำคัญทั้งในแง่ธรณีวิทยา ซึ่งเกิดจากการปะทุขนาดใหญ่ของภูเขาไฟ Skaftáreldar นับเป็นอีกหนึ่งภัยพิบัติที่รุนแรงที่สุดของไอซ์แลนด์ ลาวาร้อน ๆ ไหลลงสู่ด้านล่าง หลอมละลายต้นไม้ต่าง ๆ จนเหลือแต่ซากทุ่งลาวาขนาดใหญ่ นานวันเข้าก็ถูกปกคลุมด้วยมอสส์สีเขียวแผ่ขยายเป็นทุ่งอันงดงาม กลายเป็นแม่เหล็กดึงดูดนักท่องเที่ยวจากทุกสารทิศ



จากนั้นนำท่านเดินทางเข้าสู่ที่พัก
ค่า บริการอาหารค่ำ ณ ภัตตาคาร
ที่พัก **Hotel Laki, Kirkjubaejarklaustur** หรือเทียบเท่า



บริษัท ทรานเวลซิด จำกัด

105/12 หมู่ 4 ถนนราชพฤกษ์ ตำบลบางรักน้อย
อำเภอเมือง จ.นนทบุรี 11000

สอบถามข้อมูลโปรแกรมทัวร์ โทร. 02-108-7900

Email : contact@travelzeed.com

www.travelzeed.com



@travelzeed



***** ท่านสามารถเดินเล่นชมความงามของธรรมชาติได้อย่างเต็มที่ การเกิดแสงเหนือเป็นปรากฏการณ์ธรรมชาติที่ไม่สามารถคาดเดาได้ แต่มีความเป็นไปได้สูงที่จะเกิดให้เห็นในเวลากลางคืนช่วงเดือนกันยายน - มีนาคม ของทุกปี *****

วันที่หก : พยาดราเกลยูเฟอร์ - น้ำตกสโคก้าฟอสส์ - น้ำตกแซลยาลานด์ฟอสส์ - ปล่องภูเขาไฟเคริด - กรุงเรคยาวิก - ซ็อบบิ่งที่ถนนเลยการ์แวร์กูร์ (B / L / D)

เช้า

บริการอาหารเช้า ณ ห้องอาหารของโรงแรมที่พัก

จากนั้นนำท่านเดินทางเข้าสู่ **กรุงเรคยาวิก** เมืองหลวงของประเทศไอซ์แลนด์ ซึ่งเป็นเมืองที่ได้ชื่อว่าเป็นเมืองหลวงที่อยู่เหนือสุดของโลก ระหว่างทางนำท่านแวะชมความงามของ **น้ำตกสโคก้าฟอสส์ "Skogafoss"** น้ำตกที่สวยงามอีกแห่งหนึ่งของไอซ์แลนด์ มีความสูงประมาณ 60 เมตร ซึ่งไหลมาจากแม่น้ำสโคก้า มองเห็นได้ชัดเจนจากทางหลวงหมายเลข 1 และเป็นสถานที่ที่ยอดเยี่ยมในการแวะพักและยัดเส้นยัดสายขณะเดินทางท่องเที่ยวชายฝั่งทางใต้ของไอซ์แลนด์ แม่น้ำด้านล่าง Skógafoss มีปลาแซลมอนจำนวนมากจึงเป็นจุดที่โปรดปรานสำหรับชาวประมงในฤดูร้อน ปัจจุบันเป็นสถานที่ท่องเที่ยวสำคัญที่มีนักท่องเที่ยวแวะเวียนมาถ่ายรูปความสวยงามอยู่ไม่ขาด มุมถ่ายรูปยอดนิยมคือ ภาพของน้ำตกสโคก้าฟอสส์ที่มีฉากหลังเป็นภูเขาไฟเอยาฟยาดลาเยอคุดล์



จากนั้นนำท่านชม **น้ำตกแซลยาลานด์ฟอสส์ "Seljalandfoss"** น้ำตกเพียงไม่กี่แห่งในไอซ์แลนด์ที่สามารถเดินไปด้านหลังได้รอบ 360 องศา มีความสูงประมาณ 60 เมตร อีกหนึ่งน้ำตกที่มีชื่อเสียงชนิดที่ว่าแทบจะกลายเป็นสัญลักษณ์ของไอซ์แลนด์เลย เมื่อสายน้ำจากด้านบนไหลลงมาปะทะกับผิวน้ำด้านล่าง ทำให้เกิดละอองน้ำบางๆ ฟุ้งกระจายไปทั่ว ตัวน้ำตกนั้นตั้งอยู่ทางทิศใต้ของธารน้ำแข็งเอยาฟยาดลาเยอคุดล์ ธารน้ำแข็งขนาดเล็กที่ปกคลุมภูเขาไฟสูง 1,666 เมตร ซึ่งปะทุ



ค่อนข้างบ่อยและได้ปะทุขึ้นครั้งล่าสุดในปี ค.ศ. 2010 ซึ่งส่งผลให้นานฟ้าทั่วยุโรป ต้องปิดการใช้งานไปชั่วคราวในขณะนั้น



กลางวัน บริการอาหารกลางวัน ณ ภัตตาคาร

จากนั้นนำท่าน **ปล่องภูเขาไฟเคริด "Kerid Crater"** ที่เกิดจากการระเบิดของภูเขาไฟเมื่อประมาณ 3,000 ปีก่อน มีความลึกประมาณ 55 เมตรกว้าง 170 เมตร เป็นหนึ่งในสถานที่ท่องเที่ยวที่มีคนถ่ายรูปมากที่สุดในภูมิประเทศปล่องภูเขาไฟเคริด Kerid Crater เป็นทะเลสาบปากปล่องภูเขาไฟที่ตั้งอยู่ทางตอนใต้ ห่างจากเมือง Selfoss ไปทางตะวันออกเฉียงเหนือประมาณ 30 กิโลเมตร สิ่งที่ทำให้ ปล่องภูเขาไฟเคริด Kerid Crater โดดเด่นคือสีน้ำที่สดใสและตัดกัน ผันของปล่องภูเขาไฟแสดงเฉดสีแดง ส้ม และน้ำตาล ซึ่งเกิดจากการมีธาตุเหล็กออกซิไดซ์ในหินภูเขาไฟ สีน้ำที่สดใสเหล่านี้ประกอบด้วยน้ำสีเขียวอมฟ้าที่เติมปากปล่องภูเขาไฟ ทำให้เกิดภาพที่น่าตื่นตาตื่นใจ สีน้ำที่ตัดกันและทะเลสาบอันเงียบสงบภายในปากปล่องภูเขาไฟ ให้ท่านได้ชื่นชมและเก็บภาพที่น่าทึ่ง ดิมด่ำกับสภาพแวดล้อมที่เงียบสงบ แอ่งภูเขาไฟแห่งนี้





จากนั้นนำท่านเดินทางเข้าสู่ย่านใจกลางกรุงเรคยาวิก **ถนนเลयरแวร์กูร์ (Laugavegur) ถนนช้อปปิ้ง**หลักของกรุงเรคยาวิก และเชื่อมต่อกับถนนช้อปปิ้ง บานกัสไรตี เอยส์เตยสแลตี แลกจาร์กาตา และสโกลาโวแลคตีกูร์ ถนนทุกสายนี้ สามารถเดินเท้าถึงกันได้ง่ายๆ จากใจกลางเมือง สำหรับท่านที่รักการช้อปปิ้ง เราขอแนะนำร้านเสื้อผ้า แบรินด์ชั้นนำต่างๆ เช่น 66 นอร์ท ซินตามานิโซออน หรือไอซ์แวร์ ให้ท่านได้เดินชมบรรยากาศ และเลือกซื้อของฝากอิสระตามอัธยาศัย



ค่ำ บริการอาหารค่ำ ณ ภัตตาคาร
ที่พัก Grand Hotel, Reykjavík หรือเทียบเท่า

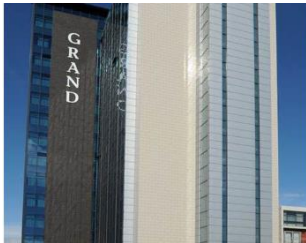

วันที่เจ็ด : - โบสถ์ฮอลล์กริมสเคิร์กยา - ประติมากรรม "Sun Voyager" - อาคารชาร์ปาคอนเสิร์ต - อาคารเพอร์แลน - บ่อน้ำแร่บลูลาگون - เคฟลาวิก
(B / L / D)

เช้า บริการอาหารเช้า ณ ห้องอาหารของโรงแรมที่พัก
จากนั้นนำท่านเที่ยวชมกรุงเรคยาวิก เมืองหลวงของประเทศไอซ์แลนด์ ชมและถ่ายรูปด้านหน้า **"โบสถ์ฮอลล์กริมสเคิร์กยา"** โบสถ์คริสต์นิกายลูเธอรัน แลนด์มาร์กสำคัญของกรุงเรคยาวิก ว่ากันว่าเราสามารถมองเห็นโบสถ์แห่งนี้ได้จากเกือบทุกที่ในตัวเมืองเรคยาวิก โบสถ์แห่งนี้ตั้งชื่อตามพระในศาสนาคริสต์ที่ชื่อฮาลล์กริมูร์ (Hallgrímur Pétursson) ที่เป็นทั้งนักกวี และนักประพันธ์ ผลงานที่มีชื่อและเป็นที่ยอมรับกันเป็นอย่างดีของชาวไอซ์แลนด์ ออกแบบโดยนายกุดโยน (Guðjón Samúelsson) ซึ่งกว่าจะได้สร้างจนแล้วเสร็จก็ใช้เวลาทั้งหมด 38 ปี โดยเริ่มในปี ค.ศ.1945 กระทั่งแล้วเสร็จในปี ค.ศ.1986 บริเวณด้านหน้าของโบสถ์ยังมี **"อนุสาวรีย์ของเลฟร์ อีริกสัน" (Leifur Eiríksson)** นักเดินทางคนสำคัญในประวัติศาสตร์โลก ที่



สหรัฐอเมริกาได้มอบให้แก่ไอซ์แลนด์เนื่องในโอกาสเฉลิมฉลองครบรอบ 1 พันปี
รัฐสภา "Althing" ของไอซ์แลนด์



จากนั้นแวะให้ท่านถ่ายรูปกับ **ประติมากรรม "Sun Voyager"** ที่ผู้สร้าง
ตีความหมายว่าเป็นเรือแห่งความฝันโดย ตัวประติมากรรมจะเป็นลักษณะเหมือนเรือ
ไวกิงหันหน้าออกสู่ท้องทะเลของไอซ์แลนด์



ชมและเก็บภาพด้านหน้าบริเวณ **อาคารฮาร์ปาคอนเสิร์ตและคอนเฟอเรนซ์
ฮอลล์ "Harpa Concert and Conference Hall "** ที่หรรหรางตั้งอยู่ในเขตท่าเรือ
เก่าในเมืองเรคยาวิก

บริษัท ทรานเวลซี้ด จำกัด105/12 หมู่ 4 ถนนราชพฤกษ์ ตำบลบางรักน้อย
อำเภอเมือง จ.นนทบุรี 11000

สอบถามข้อมูลโปรแกรมทัวร์ โทร. 02-108-7900

Email : contact@travelzeed.com

www.travelzeed.com



@travelzeed

**กลางวัน บริการอาหารกลางวัน ณ ภัตตาคาร**

นำท่านชมวิวเมืองเรคยาวิกแบบ 360 องศา ณ **จุดชมวิวของอาคารเพอร์แลน "Perlan"** อีกหนึ่งสัญลักษณ์ของเมือง คำว่าเพอร์แลนในภาษาไอซ์แลนด์จะตรงกับคำว่า The Pearl ที่แปลว่า "ไข่มุก" **อาคารเพอร์แลน** เป็นพิพิธภัณฑ์และโดมกระจกหมุนได้ สร้างขึ้นบนแท็งก์น้ำ 6 ถัง โดย 4 ถังยังคงใช้เก็บน้ำร้อนส่วนใหญ่ที่ใช้ในเมืองเรคยาวิก ตั้งอยู่บนยอดเขาเอิสจูลิด และเป็นหนึ่งในสถานที่สำคัญที่โดดเด่นที่สุดของเมืองเรคยาวิก เป็นสิ่งก่อสร้างที่เป็นสัญลักษณ์อย่างหนึ่งของเรคยาวิก



จากนั้นนำท่านเดินทางสู่เมืองกรินดาวิก สู่ **บ่อน้ำแร่บลูลากูน "Blue Lagoon"** หรือ ทะเลสาบน้ำแร่สีฟ้าสถานที่ท่องเที่ยวเพื่อสุขภาพระดับโลกและโด่งดังที่สุดของประเทศไอซ์แลนด์ นักท่องเที่ยว 95% ต่างไม่พลาดกับการมาเยือนสถานที่แห่งนี้ ซึ่งบ่อน้ำแร่บลูลากูนแห่งนี้ เป็นบ่อน้ำแร่ที่เต็มไปด้วยแร่ธาตุมากมายและยังมีเกลือแร่ซึ่งจะช่วยให้ท่านผ่อนคลายและรักษาโรคที่เกี่ยวกับผิวหนัง อีกทั้งยังช่วยให้ผิวพรรณเปล่งปลั่งอีกด้วย อิสระให้ท่านแช่น้ำแร่ธรรมชาติ สัมผัสกับความสบายตัวจากการลงแช่น้ำแร่ เพื่อการพักผ่อนตามอัธยาศัย **(สำหรับการแช่น้ำแร่ในบลูลากูนกรุณาเตรียม**



ชุดว่ายน้ำและหมวกคลุมผมไปด้วยติดตัวไปด้วย ทางบริษัทมีบริการผ้าขนหนูให้ท่าน
ละ 1 ผืน พร้อมเครื่องดืมต้อนรับท่านละ 1 แก้ว)



คั ้า

ที่พัก

บริการอาหารค่ำ ณ ภัตตาคารท้องถิ่น
Park inn By Radisson, Reykjavik หรือเทียบเท่า



วันที่แปด : เคฟลาวิค – กรุงเฮลซิงกิ - ซ้อปปิ้งบริเวณมาร์เก็ต สแควร์ (B / - / D)

- 05:30 น.** บริการอาหารเช้า แบบกล่อง (เนื่องจากต้องออกเดินทางไปสนามบินแต่เช้า)
- 06:00 น.** นำท่านเดินทางสู่สนามบินเคฟลาวิค เพื่อทำการเช็คอินไฟล์ของสายการบินฟินแอร์ (นำหมวกกระเป๋าโหลดใต้ท้องเครื่องสูงสุด ท่านละ 1 ใบ ไม่เกิน 23 กิโลกรัม และถือขึ้นเครื่องได้อีกท่านละ 1 ใบ ไม่เกิน 7 กิโลกรัม)
- 08.45 น.** ออกเดินทางสู่เมืองเฮลซิงกิ โดยสายการบินฟินแอร์ เที่ยวบินที่ **AY992** (ใช้เวลาบินประมาณ 3 ชั่วโมง 25 นาที)

กลางวัน อิสระอาหารกลางวัน เนื่องจากอยู่ระหว่างบิน

- 15.10 น.** เดินทางถึงสนามบินเฮลซิงกิ นำคณะขึ้นรถโค้ชที่รอรับ และเดินทางเข้าสู่กรุงเฮลซิงกิ นำท่านชม **เซเนท สแควร์ (Senate Square)** จัดตั้งกลางเมืองที่ใช้จัดกิจกรรมใหญ่ๆ และเป็นศูนย์กลางทางประวัติศาสตร์ของเฮลซิงกิ โดยใจกลางจัตุรัสมีอนุสาวรีย์พระเจ้าอเล็กซานเดอร์ที่ 2 ประดิษฐานอยู่อย่างโดดเด่นเป็นสง่า อิสระให้ท่านได้ **ซ้อปปิ้งบริเวณมาร์เก็ต สแควร์** ซึ่งมีร้านค้า ร้านกาแฟ ร้านขนมอบเนื้อแบบฟินแลนด์ ผลไม้ตระกูลเบอร์รี่ที่หวานอร่อย ไอศกรีมเนื้อเนียนรสชาติดี หรือลิ้มลองอาหารอื่นๆ ที่ชาวฟินแลนด์นิยมรับประทานไม่ว่าจะเป็น ปลาแฮร์ริง (Herring) ปลา Vendace ทอด ชีส และอื่นๆ อีกมากมายได้จากที่นี่เช่นกัน



คำ บริการอาหารค่ำ ณ ห้องภัตตาคาร
จากนั้นนำท่านสู่โรงแรม เพื่อผ่อนคลายความเมื่อยล้าจากการเดินทาง

ที่พัก **Scandic Grand Marina, Helsinki** ระดับ 4 ดาว หรือเทียบเท่า

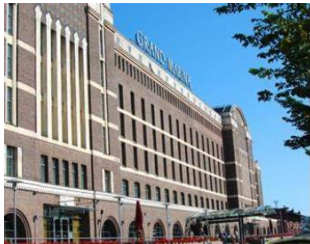

วันที่เก่า : กรุงเฮลซิงกิ - กรุงเทพ (สนามบินสุวรรณภูมิ) (B / - / -)

เช้า บริการอาหารเช้า ณ ห้องอาหารของโรงแรม
10:00 น. ใต้เวลาอันสมควรนำท่านเดินทางสู่สนามบินเฮลซิงกิ เพื่อทำการเช็คอินไฟล์ของสายการบินฟินแอร์ กลับสู่กรุงเทพ
14.15 น. ออกเดินทางสู่ สนามบินสุวรรณภูมิ โดยสายการบินฟินแอร์ เที่ยวบินที่ **AY141**

วันที่สิบ : กรุงเทพ (สนามบินสุวรรณภูมิ) (- / - / -)

05.25 น. นำท่านเดินทางกลับถึงกรุงเทพฯ โดยสวัสดิภาพ

โปรแกรมอาจมีการเปลี่ยนแปลงตามสภาพอากาศ และความเหมาะสมของสถานการณ์ ณ ขณะนั้น โดยคำนึงถึงประโยชน์ของลูกค้าเป็นสำคัญ รูปภาพในโปรแกรมทั้งหมดเป็นเพียงภาพเพื่อการโฆษณาเท่านั้น*

โรงแรมที่ระบุในรายการทัวร์เป็นเพียงโรงแรมที่น่าเสนอเบื้องต้นเท่านั้น ซึ่งอาจมีการเปลี่ยนแปลง แต่จะเป็นโรงแรมระดับเทียบเท่ากัน โดยจะแจ้งพร้อมใบนัดหมาย **5-7** วันก่อนการเดินทาง

**เนื่องจากการเสนอขายล่วงหน้า ราคาอาจมีการปรับขึ้น-ลง ตามราคาน้ำมันที่ปรับขึ้นลง และอัตราแลกเปลี่ยนเงินตรา
ทั้งนี้ราคาที่เสนอคิด ณ วันที่ 5 พฤษภาคม 2567 **



อัตราค่าบริการ ต่อท่าน เป็นสกุลเงิน ไทยบาท สำหรับคณะผู้เดินทาง 25 ท่าน ขึ้นต่ำ 15 ท่านออกเดินทาง

วันเดินทาง	ราคาผู้ใหญ่ ต่อท่าน พัก ห้องคู่	พักเดี่ยวจ่ายเพิ่ม
26 ก.ย. - 5 ต.ค. 67	189,900	38,000
<ul style="list-style-type: none"> • ราคารวมทิป คนขับรถ ไกด์ท้องถิ่น หัวหน้าทัวร์ และคาวีซ่า แล้ว • กรุ๊ปคาร์เนตขึ้นต่ำ 15 ท่าน ออกเดินทาง กรณีที่คณะต่ำกว่า 15 ท่าน แต่ไม่น้อยกว่า 10 ท่าน และยืนยัน จะเดินทาง ทางบริษัทของสงวนสิทธิ์ในการเก็บเพิ่มและต้องได้รับความยินยอมจากทุกท่านที่ร่วมเดินทาง เท่านั้น • เด็กอายุต่ำกว่า 2 - 4 ปี ราคาพักกับผู้ใหญ่ 2 ท่าน ลด 2,500 บาท / เด็กอายุ 5 ขึ้นไป ราคาเท่าผู้ใหญ่ ปรกติ 		

กรุณาอ่านรายละเอียดโปรแกรมทัวร์และรายละเอียดต่างๆของโปรแกรมโดยละเอียดเมื่อท่านทำการซื้อ โปรแกรมทัวร์แล้วทางบริษัทถือว่าท่านรับทราบและยอมรับในเงื่อนไขต่างๆ ของบริษัท

เงื่อนไขการชำระเงิน

- **งวดแรก ชำระมัดจำท่านละ 70,000 บาท ต่อท่าน (ภายใน 3 วัน หลังการทำจองเพื่อสำรองที่นั่ง)**
- **งวดที่สอง ชำระยอดส่วนที่เหลือ 30 วัน ก่อนการเดินทาง**
หากไม่ชำระจ่ายภายในกำหนดทางบริษัทจะถือว่าท่านยกเลิกการเดินทางโดยอัตโนมัติ

อัตราค่าบริการนี้รวม

- ค่าตัวเครื่องบินชั้นประหยัดแบบหมู่คณะ (Economy Class) ค่าภาษีสนามบิน, ค่าภาษีน้ำมัน, และค่าประกันภัยทางอากาศ (อัฟเดท ณ วันที่ 5 พฤษภาคม 2567) โดย Finnair (AY) (**พร้อมน้ำหนักกระเป๋าสัมภาระสูงสุดไม่เกิน 23 กิโลกรัม และกระเป๋าสัมภาระถือขึ้นเครื่องไม่เกิน 7 กิโลกรัม**) ของสงวนสิทธิ์ในการเรียกเก็บเพิ่มหากสายการบินมีการปรับหรือเรียกเก็บค่าธรรมเนียมเพิ่มเติมก่อนวันเดินทาง หรือมีการนำหนักสัมภาระตามเงื่อนไขสายการบิน
- ค่าที่พักระดับ 3 - 4 ดาว (ห้องละ 2-3 ท่าน) ตามที่ระบุ หรือเทียบเท่าในรายการ (ขอสงวนสิทธิ์ในการย้ายเมืองเข้าพัก ในกรณีที่ไม่สามารถเข้าพักที่เมืองนั้นๆได้ เช่น ดิงานนิทรรศการ งานแสดงสินค้า งานประชุม เหตุสุดวิสัยต่างๆ
- ค่าประกันภัยสุขภาพและอุบัติเหตุระหว่างเดินทาง วงเงินค่ารักษาพยาบาลในต่างประเทศสูงสุด 500,000 บาท / เสียชีวิตเนื่องจากอุบัติเหตุสูงสุด 2,000,000 บาท (เงื่อนไขตามกรมธรรม์)
- ค่าอาหาร, ค่าพาหนะหรือรถรับ-ส่ง ระหว่างนำเที่ยวพร้อมคนขับ,
- ค่าเข้าชมสถานที่ ตามที่ระบุในรายการ
- หัวหน้าทัวร์ (ไกด์ไทย) ผู้มีประสบการณ์นำเที่ยว คอยดูแลอำนวยความสะดวกตลอดการเดินทาง
- **คาวีซ่าท่องเที่ยวไอซ์แลนด์ สำหรับหนังสือเดินทางไทย (ยื่นแบบธรรมดา) หลังยื่นแล้ว** สถานทูตไม่คืนค่าธรรมเนียมทุกกรณี ไม่ว่าจะผ่านหรือไม่ (กรณีมีวีซ่าแล้วลด 3,500 บาท)
- **คาวีซ่า** สำหรับคนขับรถ และหัวหน้าทัวร์คนไทย (ทั้งนี้ท่านสามารถให้เพิ่มเติมได้ตามความพึงพอใจในการให้บริการเพื่อเป็นขวัญกำลังใจกับเจ้าหน้าที่)

อัตราค่าบริการนี้ไม่รวม



- ค่าภาษีมูลค่าเพิ่ม 7% และภาษีหัก ณ ที่จ่าย 3% เฉพาะในส่วนค่าบริการ (กรณีนิติบุคคลต้องการใบเสร็จ)
- ค่าทำเอกสารผู้ถือหนังสือเดินทางต่างดาว และ ค่าวีซ่าที่มีค่าธรรมเนียมเพิ่มเติม
- ค่าน้ำหนักกระเป๋าเดินทางในกรณีที่เกินกว่าสายการบินกำหนด
- **ค่าเจ้าหน้าที่ยกกระเป๋า** ผู้เดินทางทุกท่านจะต้องดูแลกระเป๋า และทรัพย์สินของท่านด้วยตนเองเพื่อความสะดวก, รวดเร็ว และปลอดภัย (ตามธรรมเนียมหากท่านให้เจ้าหน้าที่ยกกระเป๋าไปส่งที่ห้องพัก เจ้าหน้าที่จะต้องได้รับทิปตอบแทน ขั้นต่ำ 2 EUR หรือเทียบเท่า ต่อกระเป๋า 1 ใบ ต่อ 1 เที่ยว)
- ค่าใช้จ่ายส่วนตัว หรือ ค่าใช้จ่ายอื่น ที่ไม่ได้ระบุไว้ในโปรแกรม เช่น ค่าโทรศัพท์ ค่าบริการซักรีด, ค่ามินิบาร์, ค่าเครื่องดื่มเพิ่มเติมนอกเหนือรายการ, ค่าพนักงานยกกระเป๋า, ค่าน้ำหนักของกระเป๋าในกรณีที่เกินกว่าสายการบินกำหนด, ค่ารักษาพยาบาล กรณีที่เกิดจากการเจ็บป่วยจากโรคประจำตัว หรือเจ็บป่วยจากโควิด 19 , ค่ากระเป๋าเดินทางหรือของมีค่าที่สูญหายในระหว่างการเดินทาง ค่ากิจกรรมต่าง ๆ ที่นอกเหนือจากโปรแกรมระบุ ฯลฯ
- ค่าอาหารพิเศษ สำหรับบางท่านที่ต้องทานอาหารพิเศษ อาหารเจ หรือไม่ทานเนื้อสัตว์ ไม่ทานหมู ไม่ทานไก่ และมีความจำเป็นให้ทางบริษัทจัดเตรียมอาหารไว้ให้ท่านเป็นพิเศษนอกเหนือจากที่กรุ๊ปจัดไว้ในรายการ ขอสงวนสิทธิ์ในการเรียกเก็บค่าใช้จ่ายเพิ่มเติมตามจริงนางาน
- ราคาทัวร์ไม่รวมค่าที่ปอื่น ๆ ที่เกี่ยวข้องในกรณีที่ท่านใช้บริการเพิ่มเติม อาทิ ค่าพนักงานยกกระเป๋าที่ โรงแรม สนามบิน สถานีรถไฟ, ท่านผู้เดินทางทุกท่านจะต้องดูแลทรัพย์สินของท่านด้วยตนเอง (แนะนำให้ทุกท่านรับผิดชอบกระเป๋าของตนเองเพื่อความสะดวก, รวดเร็ว และปลอดภัย)
- ค่าภาษีน้ำมันที่สายการบินอาจมีการเรียกเก็บเพิ่มเติม โดยมีเอกสารยืนยันจากทางสายการบิน
- ค่าตรวจ RT-PCR หรือค่าใช้จ่ายในการกักตัว ตามนโยบายของรัฐบาลแต่ละประเทศ
- หากเกิดเหตุการณ์ที่อยู่เหนือความคาดหมาย ภัยธรรมชาติ หรือ เหตุการณ์โรคระบาด อาทิจากโรคโควิด 19 (ตรวจพบติดเชื้อมาก่อนเดินทางไปต่างประเทศหรือเดินทางกลับถึงประเทศไทย) ทางบริษัทไม่รับผิดชอบทุกกรณี

กรณียกเลิก

- ยกเลิกก่อนการเดินทางมากกว่า 45 วัน คืนเต็มจำนวน โดยหักค่าใช้จ่ายเฉพาะส่วนที่เกิดขึ้นจริง
- ยกเลิกก่อนเดินทาง 30-45 วัน เก็บค่าใช้จ่าย 50% ของค่าทัวร์ทั้งหมด และค่าใช้จ่ายอื่น (ถ้ามี)
- ยกเลิกก่อนการเดินทางน้อยกว่า 30 วัน ขอเก็บค่าใช้จ่าย 100% เต็มของราคาค่าทัวร์ทั้งหมด
- ผู้เดินทางที่ไม่สามารถเข้า-ออกเมืองได้ เนื่องจากการยื่นเอกสารปลอม หักค่าใช้จ่าย 100%
- **กรณีเจ็บป่วย** จนไม่สามารถเดินทางได้ จะต้องมีใบรับรองแพทย์จากโรงพยาบาลรับรองเป็นภาษาอังกฤษ ทั้งนี้ทางบริษัทขอสงวนสิทธิ์เรียกเก็บค่าใช้จ่ายตามที่เกิดขึ้นจริง
- หากมีการยกเลิกการเดินทางโดยไม่ใช้ความผิดของบริษัททัวร์ทางบริษัทขอสงวนสิทธิ์ ทำการเก็บค่าใช้จ่ายตามที่เกิดขึ้นจริง เช่น ค่าวีซ่าและค่าบริการยื่นวีซ่า ค่ามัดจำตัวเครื่องบิน หรือ ค่าตัวเครื่องบิน ค่ายกเลิกล่าช้าจากทางโรงแรม เป็นต้น

หมายเหตุ

1. เมื่อท่านได้ชำระเงินมัดจำหรือทั้งหมดไม่ว่าจะเป็นการชำระผ่านตัวแทนของบริษัทหรือชำระโดยตรงกับทางบริษัท จะถือว่าท่านรับทราบและยอมรับเงื่อนไขต่างๆ ของบริษัทฯ ที่ได้ระบุไว้โดยทั้งหมด
2. **บริษัทขอสงวนสิทธิ์เปลี่ยนแปลงราคาในกรณี** ที่ผู้เดินทางไม่ถึงตามจำนวนที่กำหนดขั้นต่ำ 15 ท่าน หากคณะยังยืนยันประสงค์ที่จะเดินทาง ทางบริษัทขอสงวนสิทธิ์ปรับราคาทัวร์เพิ่มเติม หรือยินดีโดยหักเฉพาะค่าใช้จ่ายที่เกิดขึ้นตามจริงซึ่งในกรณีนี้ทางบริษัทฯ ยินดีคืนเงิน ภายใน 14 วันทำการ
3. **กรณีที่ลบกักยกเลิกการเดินทาง** และมีการคืนมัดจำตามเงื่อนไข ทางบริษัทจะดำเนินการคืนเงินภายใน 14 วัน



4. **กรณีท่านสละสิทธิ์การใช้บริการใด ๆ** เนื่องจากรายการทัวร์นี้เป็นแบบเหมาจ่ายและชำระเงินล่วงหน้าเบ็ดเสร็จกับบริษัทตัวแทนในต่างประเทศ ทางบริษัทขอสงวนสิทธิ์ไม่คืนเงินในทุกกรณี ยกเว้นท่านได้ทำการตกลง หรือ แจ้งให้ทราบก่อนการเดินทาง
5. **กรณีสถานที่ท่องเที่ยวใด ๆ ที่ระบุในโปรแกรมปิดทำการ** เนื่องจากโปรแกรมทัวร์เป็นการเสนอขายล่วงหน้า บริษัทฯ ขอสงวนสิทธิ์ในการเปลี่ยนแปลงการพาเข้าชม โดยจะจัดหาสถานที่ท่องเที่ยวอื่น ๆ เพื่อทดแทนเป็นลำดับแรก หรือคืนค่าเข้าชมแก่คณะผู้เดินทางแทน
6. บริษัทฯ ขอสงวนสิทธิ์ในการเปลี่ยนแปลงรายการรายละเอียดท่องเที่ยวประการ กรณีที่เกิดเหตุจำเป็นสุดวิสัย อาทิ การล่าช้าของสายการบิน การนัดหยุดงาน การประท้วง ภัยธรรมชาติ การก่อจลาจล อุบัติเหตุ ปัญหาการจราจร ฯลฯ ทั้งนี้จะคำนึงและรักษาผลประโยชน์ของผู้เดินทางไว้ให้ได้มากที่สุด
7. **กรณีท่านถูกปฏิเสธเข้า / ออก เมือง** จากด่านตรวจคนเข้า/ออกเมือง บริษัทฯ จะไม่รับผิดชอบค่าใช้จ่ายที่เกิดขึ้น และจะไม่คืนเงินค่าทัวร์ที่ท่านชำระมาแล้ว หากท่านถูกปฏิเสธการเข้าเมือง อันเนื่องจากการกระทำที่ส่อไปในทางผิดกฎหมาย หรือการหลบหนีเข้าเมือง
8. **ในกรณีที่ท่านจะใช้หนังสือเดินทางราชการ (เล่มสีน้ำเงิน) เดินทางกับคณะ บริษัทฯ** ขอสงวนสิทธิ์ที่จะไม่รับผิดชอบ หากท่านถูกปฏิเสธการเข้าหรือออกนอกประเทศใดประเทศหนึ่ง เพราะโดยปกตินักท่องเที่ยวใช้หนังสือเดินทางบุคคลธรรมดา เล่มสีเลือดหมู
9. **การขอที่นั่ง** ตัวเครื่องบินที่ใช้แบบกรุปไม่สามารถเลือกที่นั่งล่วงหน้าได้ (ท่านจะได้รับที่นั่งแบบสุ่มเท่านั้น) สำหรับ ที่นั่ง LONG LEG หรือที่นั่งบริเวณทางออกฉุกเฉิน จะต้องเป็นผู้โดยสารที่มีคุณสมบัติตามที่สายการบินกำหนด เช่น ต้องสามารถสื่อสารภาษาอังกฤษได้ ไม่มีปัญหาด้านสุขภาพ สามารถช่วยเหลือผู้อื่นได้อย่างรวดเร็วในกรณีเกิดเหตุฉุกเฉินและอำนาจในการให้ที่นั่ง LONG LEG ขึ้นอยู่กับทางเจ้าหน้าที่สายการบินตอนเวลาที่เช็คอินเท่านั้น
10. **โรงแรมที่พัก** ในยุโรปส่วนใหญ่ไม่มีเครื่องปรับอากาศเนื่องจากเป็นภูมิประเทศที่มีอากาศเย็น และห้องพัก 3 ท่าน (TRIPPLE ROOM) อาจจะมีการจัดเป็น 2 เตียง และ SOFA BED ซึ่งมักมีความแตกต่างกัน ซึ่งอาจจะทำให้ท่านไม่ได้ห้องพักติดกันตามที่ต้องการ หรือ อาจไม่สามารถจัดห้องที่พักแบบ 3 เตียงได้ ซึ่งขึ้นอยู่กับกรอกแบบของแต่ละโรงแรม
11. บริษัทฯ ไม่มีนโยบายในการจัดคูปองให้แก่ลูกค้าที่ไม่รู้จักกัน กรณีที่ท่านเดินทาง 1 ท่านจะต้องจ่ายค่าพักเดี่ยวเพิ่มตามราคาที่เหมาะสมไว้ในรายการทัวร์เท่านั้น
12. **ตัวเครื่องบิน**
 - a. ในการเดินทางเป็นหมู่คณะผู้โดยสารจะต้องเดินทางไป-กลับ พร้อมคณะเท่านั้น ไม่สามารถเลื่อนวันเดินทาง ไป หรือกลับได้ และไม่สามารถทำการ Refund ตัวได้
 - b. ท่านที่จะออกตัวเครื่องบินภายในประเทศ โปรดแจ้งฝ่ายขายก่อนเพื่อขอคำยืนยันว่าทัวร์นั้นๆ ยืนยันการเดินทาง แน่นนอน หากท่านออกตัวภายในประเทศโดยไม่ได้รับการยืนยันจากพนักงาน แล้วทัวร์นั้นยกเลิก บริษัทฯ ไม่สามารถรับผิดชอบค่าใช้จ่ายใดๆ ที่เกี่ยวข้องกับตัวเครื่องบินภายในประเทศได้
 - c. กรณีเดินทางโดยลูกค้าจัดการตัวเครื่องบินเอง (Join Tour Only) ลูกค้าต้องรับผิดชอบในส่วนของค่าใช้จ่ายที่จะเดินทางมาพบกับคณะหลักด้วยตัวเอง บริษัทฯ ขอสงวนสิทธิ์ไม่รับผิดชอบค่าใช้จ่ายเพิ่มเติมไม่ว่ากรณีใดๆ
13. **กระเป๋าเล็กถือติดตัวขึ้นเครื่องบิน**
 - สำหรับกระเป๋าสัมภาระที่ทางสายการบินอนุญาตให้นำขึ้นเครื่องได้ ต้องมีน้ำหนักไม่เกิน 7 กิโลกรัม และมีสัดส่วนไม่เกิน 7.5 x 13.5 x 21.5 สำหรับหน่วยวัด "นิ้ว" (Inch) หรือ 19 x 35 x 55 สำหรับหน่วยวัด "เซนติเมตร" (Centimeter)
 - กรุณาดำเนินการของมีคม ทุกชนิด ใส่ในกระเป๋าใบเล็กที่จะถือขึ้นเครื่องบิน เช่น มีดพับ กรรไกรตัดเล็บ ทุกขนาด ตะไบเล็บ เป็นต้น **กรุณาใส่ในกระเป๋าเดินทางใบใหญ่** ห้ามนำติดตัวขึ้นบนเครื่องบินโดยเด็ดขาด
 - วัตถุที่เป็นลักษณะของเหลว อาทิ ครีม โลชั่น น้ำหอม ยาสีฟัน เจล สเปรย์ และเหล้า เป็นต้น จะถูกทำการตรวจอย่างละเอียดอีกครั้ง โดยจะอนุญาตให้ถือขึ้นเครื่องได้ไม่เกิน 10 ชิ้น ในบรรจุภัณฑ์ละไม่เกิน 100 ml. แล้วใส่รวมเป็นที่เดียวกันในถุงใสพร้อมที่จะสำแดงต่อเจ้าหน้าที่รักษาความปลอดภัยตามมาตรฐานการองค์การการบินพลเรือนระหว่างประเทศ (ICAO)
 - หากท่านซื้อสินค้าปลอดภาษีจากสนามบิน จะต้องปิดผนึกถุงโดยระบุ วันเดินทาง เที่ยวบิน จึงสามารถนำขึ้นเครื่องได้ และห้ามมีร่องรอยการเปิดปากถุงโดยเด็ดขาด



16. สัมภาระและค่าพนักงานยกสัมภาระ

- สำหรับน้ำหนักของสัมภาระที่ทางสายการบินอนุญาตให้โหลดใต้ท้องเครื่องบิน คือ 20 กิโลกรัม (สำหรับผู้โดยสารชั้นประหยัด/ Economy Class Passenger ซึ่งขึ้นกับแต่ละสายการบิน) การเรียกเก็บค่าธรรมเนียมเพิ่มเป็นสิทธิ์ของสายการบินที่ท่านไม่อาจปฏิเสธได้ หาก น้ำหนักกระเป๋าเดินทางเกินกว่าที่สายการบินกำหนด
- กระเป๋าและสัมภาระที่มีล้อเลื่อนและมีขนาดใหญ่เกินไป ไม่เหมาะกับการเป็นกระเป๋าถือขึ้นเครื่องบิน (Hand carry)
- ของมีค่าทุกชนิด **ขอแนะนำไม่ควรใส่เข้าไปในกระเป๋าใบใหญ่ที่เข้ดไปกับเครื่อง** เพราะหากเกิดการสูญหาย สายการบินจะรับผิดชอบชดใช้ตามกฎหมายไ้อาต้าเท่านั้น ซึ่งจะชดใช้ให้ประมาณ กิโลกรัมละ 20 USD คุณด้วยน้ำหนักกระเป๋าจริง ทั้งนี้จะชดเชยสูงสุดไม่เกิน USD 400 กรณีเดินทางชั้นธรรมดา (Economy) หรือ USD 600 กรณีเดินทางชั้นธุรกิจ (Business) ดังนั้นจึงไม่แนะนำให้โหลดของมีค่าทุกประเภทลงกระเป๋าใบใหญ่
- กรณีกระเป๋าใบใหญ่เกิดการสูญหายระหว่างการท่องเที่ยว (**ระหว่างทัวร์ ไม่ใช่ระหว่างบิน**) โดยปกติประกันภัยการเดินทางที่บริษัททัวร์ได้จัดทำให้ลูกค้าจะไม่ครอบคลุมค่าชดเชยในกรณีกระเป๋าใบใหญ่สูญหาย ทุกท่านต้องดูแลและระวังทรัพย์สินส่วนตัวของท่าน
- กรณีกระเป๋าใบเล็ก (Hand Carry) เกิดการสูญหาย บริษัทฯ ไม่สามารถรับผิดชอบชดเชยค่าเสียหายให้ท่านได้ ดังนั้นท่านต้องระวังทรัพย์สินส่วนตัวของท่าน

เอกสารเบื้องต้นในการขอยื่นวีซ่าประเทศชงเก้น

ระยะเวลาในการยื่น 15 วันทำการ

ผู้เดินทางต้องมาส่งแกลนลายนิ้วมือ ณ สถานที่ตามวันและเวลาที่นัดหมาย

สถานที่ไม่ต้องมาส่งแกลนลายนิ้วมือหลังจากยื่นไปแล้ว หากมีการตั้งแกลนออกระหว่างขั้นตอนการพิจารณา จะต้องเริ่มต้นยื่นใหม่ ดังนั้นหากท่านรู้ว่าต้องมีการใช้แกลนเดินทางกรุณาแจ้งบริษัทไว้ล่วงหน้าและให้แนบหลักฐานตัวเครื่องบินในช่วงที่ท่านจะเดินทางมาด้วย หากได้วันนัดหมายแล้วลูกค้าไม่สะดวกต้องเปลี่ยนวันยื่นใหม่จะมีค่าใช้จ่ายเพิ่มเติม

ในการจองคิวยื่นวีซ่าไม่สามารถทำการเลื่อนคิวได้หลังจากที่มีการจองคิวไปแล้ว หากผู้เดินทางต้องการเลื่อนคิวท่านจะต้องเสียค่าใช้จ่ายในการเลื่อนคิวด้วยตัวท่านเอง (อัตราค่าบริการขึ้นอยู่กับศูนย์รับยื่น)

(เอกสารและขั้นตอนการยื่นวีซ่าแต่ละสถานทูตมีความต่างกันและอาจจะมีการเปลี่ยนแปลงได้โปรดสอบถามกับเจ้าหน้าที่อีกครั้งเพื่อความถูกต้องในการเตรียมตัวเพื่อยื่นวีซ่า)

1. พาสปอร์ตเล่มจริง ที่ยังมีอายุไม่ต่ำกว่า 6 เดือน และมีหน้าว่างอย่างน้อย 3 หน้า
2. สำเนาพาสปอร์ต พร้อมถ่ายสำเนาการเดินทางทุกหน้า 1 ชุด และเซ็นกำกับสำเนาถูกต้อง
3. รูปถ่ายสี หน้าตรง พื้นหลังขาว ขนาด กว้าง 3.5 ซม. X 4.5 ซม. จำนวน 2 ใบ มีอายุไม่เกิน 6 เดือน และเหมือนกันทั้ง 2 รูป (ต้องมีฉากหลังเป็นสีขาวเท่านั้น และมีอายุไม่เกิน 6 เดือน และเหมือนกันทั้ง 2 รูป ห้ามสวมแว่นตาหรือเครื่องประดับ ไม่ใส่คอนแทคเลนส์ รูปไม่เลอะหมึก ไม่แนะนำให้ถ่ายเองเนื่องจาก จากหลังจะเป็นสีเทา หรือภาพอาจเป็นเงาแสง ซึ่งใช้ไม่ได้)
4. สำเนาทะเบียนบ้าน – ถ่ายหน้าแรกที่มีรายละเอียดบ้านเลขที่ และหน้าที่มีชื่อผู้เดินทาง
5. สำเนาบัตรประชาชน / หรือสำเนาบัตรข้าราชการ / สำเนาสูติบัตร สำหรับกรณีเด็กอายุต่ำกว่า 20 ปี
6. สำหรับกรณีเด็กอายุต่ำกว่า 20 ปี หากไม่ได้เดินทางพร้อม พ่อ และ แม่ ต้องยื่นเพิ่ม
 - กรณีเด็ก เดินทางกับ บิดา หรือ มารดา ท่านใดท่านหนึ่ง ท่านที่ไม่ได้เดินทางจะต้องไปยื่นเรื่องแสดงความจำนง **ขอหนังสือแสดงความยินยอม (เป็นภาษาอังกฤษ)** อนุญาตให้เด็กเดินทางไปกับอีกท่านหนึ่งได้ (พร้อมระบุ ชื่อ-นามสกุล ของบิดา หรือ มารดา ที่เดินทางไปด้วย) ณ ที่ว่าการอำเภอหรือสำนักงานเขต โดยนายอำเภอ หรือผู้อำนวยการเขต ลงลายมือชื่อและประทับตรารับรอง

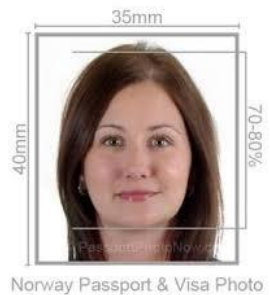



- กรณีเด็ก เดินทางกับบุคคลอื่น บิดาและมารดา ต้องไปยื่นเรื่องแสดงความจำนง ของหนังสือ แสดงยินยอม (เป็นภาษาอังกฤษ) อนุญาตให้ เด็ก เดินทางไปกับใคร พร้อมระบุ ชื่อ-นามสกุล ความสัมพันธ์ที่เกี่ยวข้องกับเด็ก และครอบครัว ณ ที่ว่าการอำเภอ หรือสำนักงานเขต โดยนายอำเภอ หรือผู้อำนวยการเขต ลงลายมือชื่อและประทับตรารับรอง

7. สำเนาทะเบียนสมรส / สำเนาเปลี่ยนชื่อ นามสกุล (ถ้ามี) พร้อมแปลเป็นภาษาอังกฤษ

8. หลักฐานการทำงาน แสดงแหล่งที่มาของรายได้

a) กรณีพนักงานบริษัท / หรือ ข้าราชการ ใช้ หนังสือรับรองการทำงาน (ตัวจริงภาษาอังกฤษ) จากบริษัท หรือ ต้นสังกัด ที่ท่านทำงานอยู่ ให้ระบุถึง "To Whom it may concern" ไม่ต้องระบุ สถานทูต และประเทศ และในรายละเอียดให้ระบุ ตำแหน่ง, เงินเดือนในปัจจุบัน, วัน-เดือน-ปี ที่เริ่ม ทำงาน, ช่วงเวลา ที่ขอลางานเพื่อเดินทางไปยุโรป หลังจากนั้นจะกลับมาทำงานตามปกติหลังครบ กำหนด

b) กรณีที่เป็นเจ้าของกิจการ ใช้ใบทะเบียนการค้า และ หนังสือจดทะเบียนบริษัท (ภาษาอังกฤษ) ที่มีชื่อผู้ประกอบการตัดไว้ไม่เกิน 3 เดือน พร้อมวัตถุประสงค์หรือใบเสียภาษีและหลักฐานการเงินของ บริษัทฯย้อนหลัง 6 เดือน (พร้อมแปลเป็นภาษาอังกฤษ)

c) กรณีเป็นเจ้าของร้านค้า ใช้ ใบทะเบียนพาณิชย์

d) กรณีข้าราชการบำนาญ เกษียณอายุ ใช้จดหมายจากต้นสังกัด หรือสำเนาบัตรข้าราชการ เกษียณอายุ

e) กรณีที่เป็นนักเรียน นักศึกษา จะต้อง มี หนังสือรับรองจากทางสถาบันการศึกษา (ตัวจริง ภาษาอังกฤษ)

9. หลักฐานการเงิน

a) Bank Statement บัญชีออมทรัพย์ ย้อนหลัง 6 เดือน (นับจากวันปัจจุบัน) ควรเลือกเล่มที่มีการ เข้าออกของเงินสม่ำเสมอและมีจำนวนไม่ต่ำกว่า 2 เท่าของค่าทัวร์ เพื่อแสดงให้เห็นว่ามีฐานะการเงิน เพียงพอ ที่จะครอบคลุมกับค่าใช้จ่ายในการเดินทางและสามารถที่จะใช้จ่ายได้อย่างไม่เดือดร้อนเมื่อ กลับสู่ภูมิลำเนา บัญชีกระแสรายวัน ท่านสามารถนำมาแนบประกอบได้ แต่สถานทูตจะพิจารณาจาก บัญชีออมทรัพย์เป็นหลัก

b) Bank Guarantee (หนังสือรับรองสถานะทางการเงิน) อายุไม่เกิน 14 วัน นับจนถึงวันที่จะยื่น ริ ข่า ออกโดย ธนาคาร เป็นภาษาอังกฤษ ให้ระบุถึง "To Whom it may concern" ไม่ต้องระบุ สถานทูต และประเทศ

หมายเหตุ : กรณีที่ท่านต้องการรับรองบุคคลในครอบครัว ต้องเตรียมเอกสารเพิ่มเติมดังนี้

• Bank Guarantee (หนังสือรับรองสถานะทางการเงิน) โดยระบุ ชื่อเจ้าของบัญชี รับรอง ค่าใช้จ่าย ให้ใคร (ระบุ ชื่อ-นามสกุล ตามพาสปอร์ต) พร้อมความสัมพันธ์ ลงในจดหมายด้วย

• จดหมายรับรองค่าใช้จ่าย เพื่อแสดงความรับผิดชอบว่าท่านเป็นผู้รับรองค่าใช้จ่ายทั้งหมด ให้กับ ใคร พร้อมระบุความสัมพันธ์ เป็นภาษาอังกฤษ

10. การบิดเบือนข้อเท็จจริงประการใดก็ตาม อาจจะถูกระงับมิให้เดินทางเข้าประเทศในกลุ่มชงเก้นเป็นการ ถาวร และถึงแม้ว่าท่านจะถูกปฏิเสธวีซ่า สถานทูตไม่คืนค่าธรรมเนียมที่ได้ชำระไปแล้ว และหากต้องการ ขอยื่นคำร้องใหม่ก็ต้องชำระค่าธรรมเนียมใหม่ทุกครั้ง หากสถานทูตมีการสุ่มเรียกสัมภาษณ์บางท่าน ทางบริษัทฯ ขอความร่วมมือในการเชิญท่านไปสัมภาษณ์ตามนัดหมาย และโปรดแต่งกายสุภาพ ทั้งนี้ บริษัทฯ จะส่งเจ้าหน้าที่ไปอำนวยความสะดวกและประสานงานตลอดเวลาและหากสถานทูตขอเอกสาร เพิ่มเติมทางบริษัทใคร่ขอรบกวนท่านจัดส่งเอกสารดังกล่าวเช่นกัน

11. กรณียกเลิกการเดินทางภายหลังจากได้วีซ่าแล้ว ทางบริษัทฯ ขอสงวนสิทธิ์ในการแจ้งสถานทูตเพื่อให้ อยู่ในดุลพินิจของสถานทูตฯ เรื่องวีซ่าของท่าน เนื่องจากการขอวีซ่าในแต่ละประเทศจะถูกบันทึกไว้เป็น สถิติในนามของบริษัทฯ

12. เมื่อท่านได้ชำระเงินมัดจำหรือทั้งหมดไม่ว่าจะเป็นการชำระผ่านตัวแทนของบริษัทฯ หรือชำระโดยตรง กับทางบริษัทฯ ทางบริษัทฯจะขอถือว่าท่านรับทราบและยอมรับในเงื่อนไขต่าง ๆ ของบริษัทฯ ที่ได้ระบุ โดยทั้งหมด

13. การยื่นวีซ่านั้น ผู้เดินทางต้องชำระยอดมัดจำ ก่อนเท่านั้น ถึงสามารถดำเนินการขั้นตอนการยื่นวีซ่าได้

**** เอกสารประกอบการยื่นวีซ่าเป็นภาษาอังกฤษเท่านั้น และทางบริษัทไม่มีนโยบายรับแปลเอกสาร หากท่านต้องการให้ทางเราดำเนินการแปลเอกสารให้ มีค่าใช้จ่ายเพิ่มเติมฉบับละ 500 บาท ****



แบบฟอร์มรายละเอียดเพิ่มเติม (สำคัญมาก)

****ข้อมูลนี้ใช้เพื่อนัดหมายคิววีซ่ากับสถานทูต ไม่สามารถแก้ไขภายหลังได้ กรุณาระบุรายละเอียดทั้งหมดให้ครบถ้วน เพื่อประโยชน์ของตัวท่านเอง คำถามเป็นภาษาไทย เพื่อให้ท่านเข้าใจง่าย แต่กรุณาตอบคำถามเป็น ตัวพิมพ์ใหญ่ ภาษาอังกฤษ ตัวบรรจง เท่านั้น *****

1. ชื่อ – นามสกุล ผู้เดินทาง

[ภาษาไทย].....

2. นามสกุล [ภาษาอังกฤษ].....

3. ชื่อ [ภาษาอังกฤษ].....

4. วัน / เดือน / ปี (ค.ศ.) เกิด

5. สถานที่เกิด (จังหวัด/ประเทศ)

6. สัญชาติปัจจุบัน

7. สัญชาติโดยกำเนิด หากต่างจากปัจจุบัน.....

8. ที่อยู่ปัจจุบันที่สามารถติดต่อได้

.....

.....

.....รหัสไปรษณีย์.....

โทรศัพท์ (มือถือ)

E-mail.....

9. ในกรณีเป็นผู้เยาว์ กรุณากรอก ชื่อตัว นามสกุล ที่อยู่(หากต่างจากผู้ขอ) และสัญชาติของผู้มีอำนาจปกครอง/ดูแลผู้เยาว์

.....

.....

10. สถานที่ทำงานหรือสถานศึกษา(ภาษาอังกฤษ)

.....

11. ที่อยู่ทำงานหรือสถานศึกษา

.....

.....รหัสไปรษณีย์

.....

12. ตำแหน่งงาน

.....

โทรศัพท์ที่ทำงาน.....โทรสารที่ทำงาน

.....

13. รายได้ต่อเดือน.....บาท รายได้อื่น.....จำนวน

.....

บริษัท ทราเวลซี้ด จำกัด105/12 หมู่ 4 ถนนราชพฤกษ์ ตำบลบางรักน้อย
อำเภอเมือง จ.นนทบุรี 11000

สอบถามข้อมูลโปรแกรมทัวร์ โทร. 02-108-7900

Email : contact@travelzeed.com

www.travelzeed.com



@travelzeed

แหล่งที่มา

14.สถานภาพ โสด แต่งงาน แต่งงาน (ไม่จดทะเบียน) หม้าย หย่า

15.ชื่อ-นามสกุล บิดา.....

16.ชื่อ-นามสกุล มารดา.....

17.ชื่อ-นามสกุล คู่สมรส.....

วันเกิด คู่สมรส

จังหวัดที่เกิดของคู่สมรส.....สัญชาติของคู่สมรส.....

18.วีซ่าเชงเก้นที่เคยได้รับในระยะเวลา 5 ปีที่ผ่านมา

 ไม่เคย เคยได้ ใช้ได้ตั้งแต่วันที่.....ถึงวันที่.....

19.เคยถูกพิมพ์ลายนิ้วมือเพื่อการขอวีซ่าเชงเก้นก่อนหน้านี้

 ไม่เคย เคย (กรณีระบุวันที่ หากทราบ)

20.ท่านเคยถูกปฏิเสธวีซ่าหรือไม่

 ไม่เคย เคย (เหตุผลในการปฏิเสธ)

.....

.....

21.ความรับผิดชอบค่าใช้จ่ายในการดำรงชีพระหว่างการเดินทางและพำนักของผู้ร้องขอ

 ตัวผู้ขอวีซ่าเอง มีผู้อื่นออกให้ โปรดระบุ ชื่อ-นามสกุล.....

ที่อยู่.....

**หมายเหตุ : การอนุมัติวีซ่าเป็นดุลพินิจของทางสถานทูต ทางบริษัทไม่มีส่วนเกี่ยวข้องใดๆ ทั้งสิ้นทั้งนี้บริษัท
เป็นเพียงตัวกลางและคอยบริการอำนวยความสะดวกให้แก่ผู้เดินทางเท่านั้น**